

PLAN ESPECIAL DE PROTECCIÓN DEL MEDIO FÍSICO i.5a

VÍAS PECUARIAS. MONTES PÚBLICOS i.5b

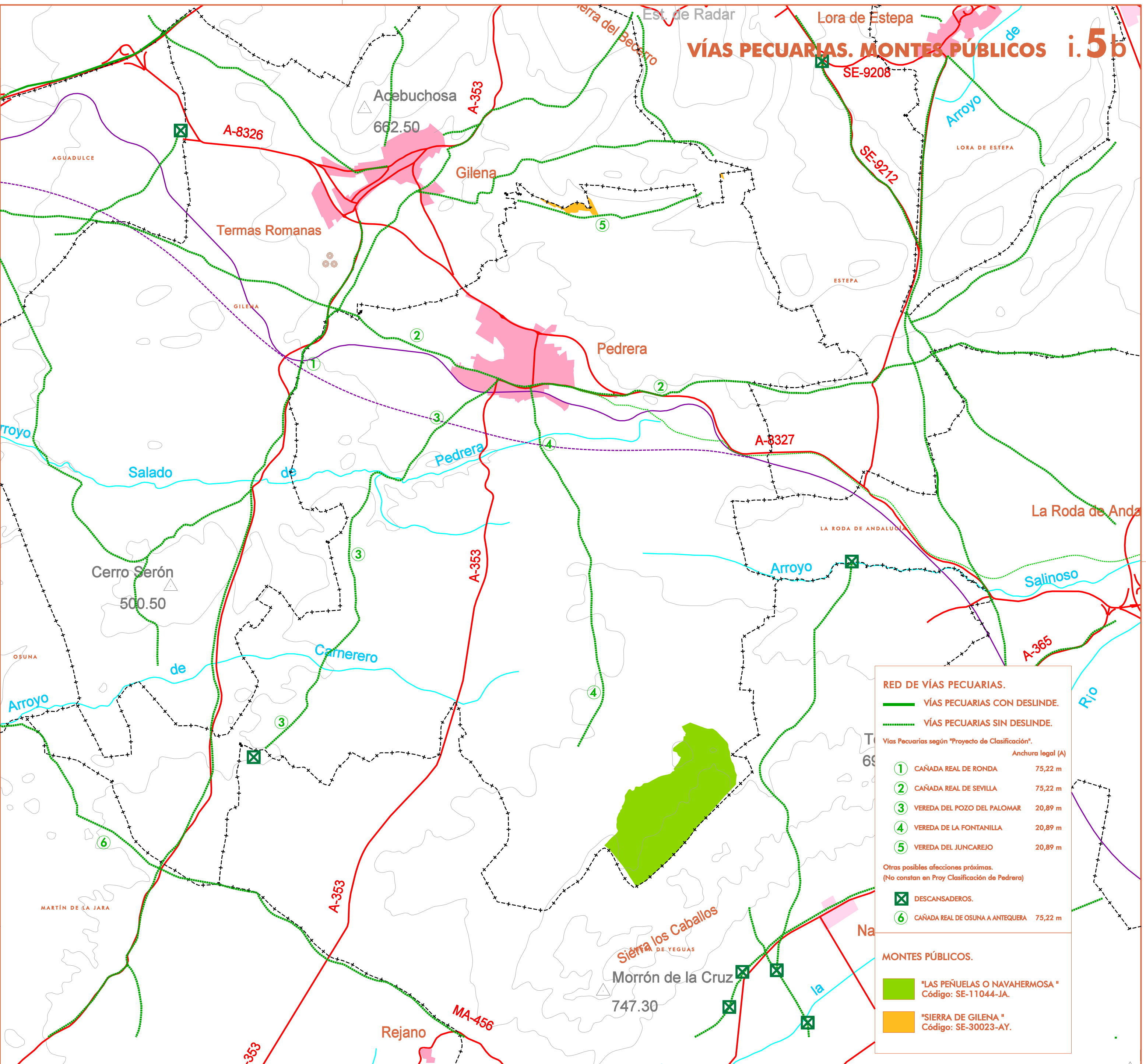
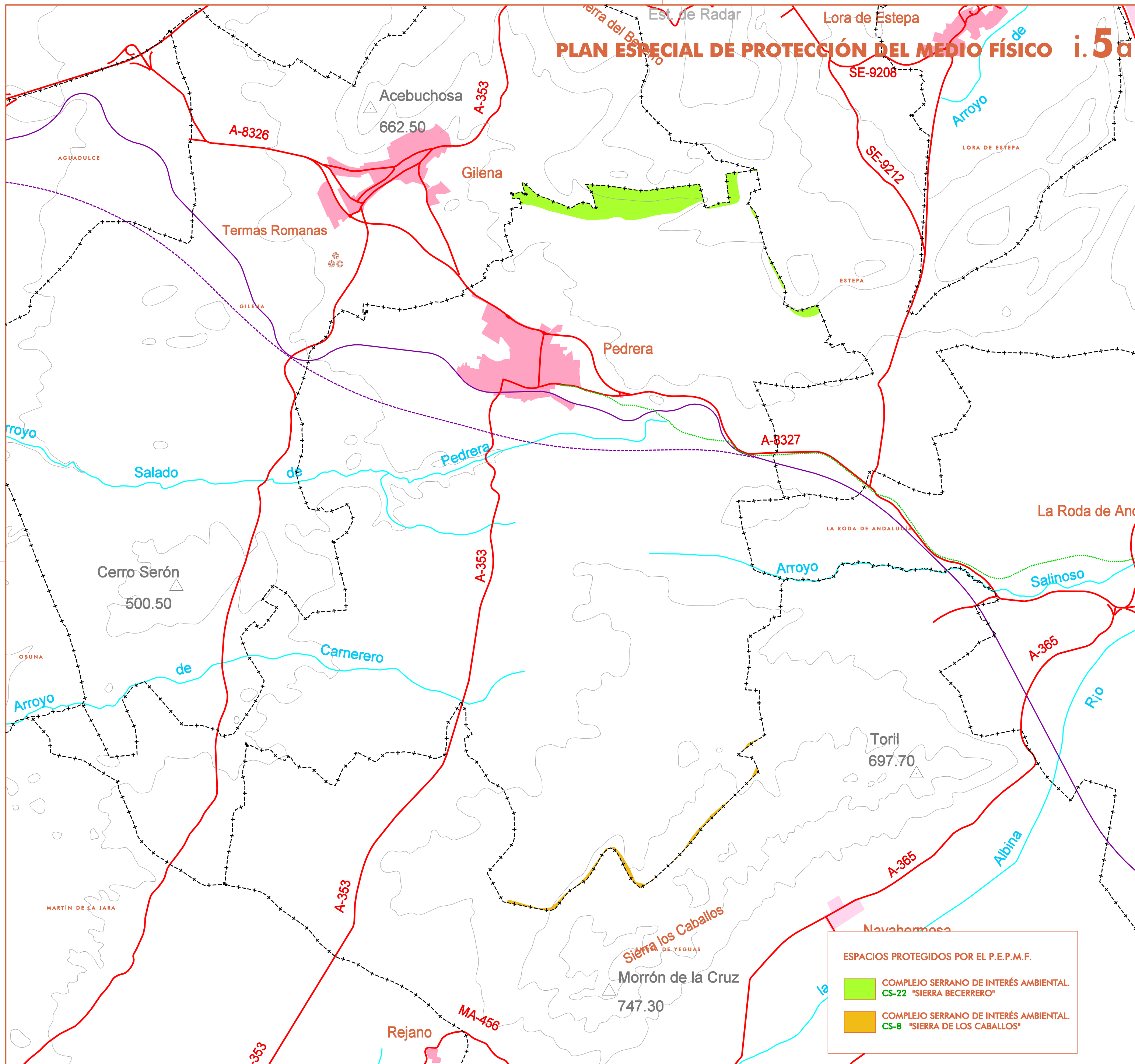

ESPACIOS PROTEGIDOS POR EL P.E.P.M.F.

- COMPLEJO SERRANO DE INTERÉS AMBIENTAL CS-22 "SIERRA BECERRERO"
- COMPLEJO SERRANO DE INTERÉS AMBIENTAL CS-8 "SIERRA DE LOS CABALLOS"

RED DE VÍAS PECUARIAS.

- VÍAS PECUARIAS CON DESLINDE.
- VÍAS PECUARIAS SIN DESLINDE.

Vías Pecuarias según "Proyecto de Clasificación"

Nº	Nombre	Anchura legal (A)
1	CAÑADA REAL DE RONDA	75,22 m
2	CAÑADA REAL DE SEVILLA	75,22 m
3	VEREDA DEL POZO DEL PALOMAR	20,89 m
4	VEREDA DE LA FONTANILLA	20,89 m
5	VEREDA DEL AUNCARRO	20,89 m
6	CAÑADA REAL DE OSUNA A ANTEQUERA	75,22 m

MONTES PÚBLICOS.

- "LAS PEÑUELAS O NAVAHERMOSA" Código: SE-11044-JA.
- "SIERRA DE GILENA" Código: SE-30023-AY.

COMUNICACIONES i.5c

PATRIMONIO HISTÓRICO RURAL i.5d

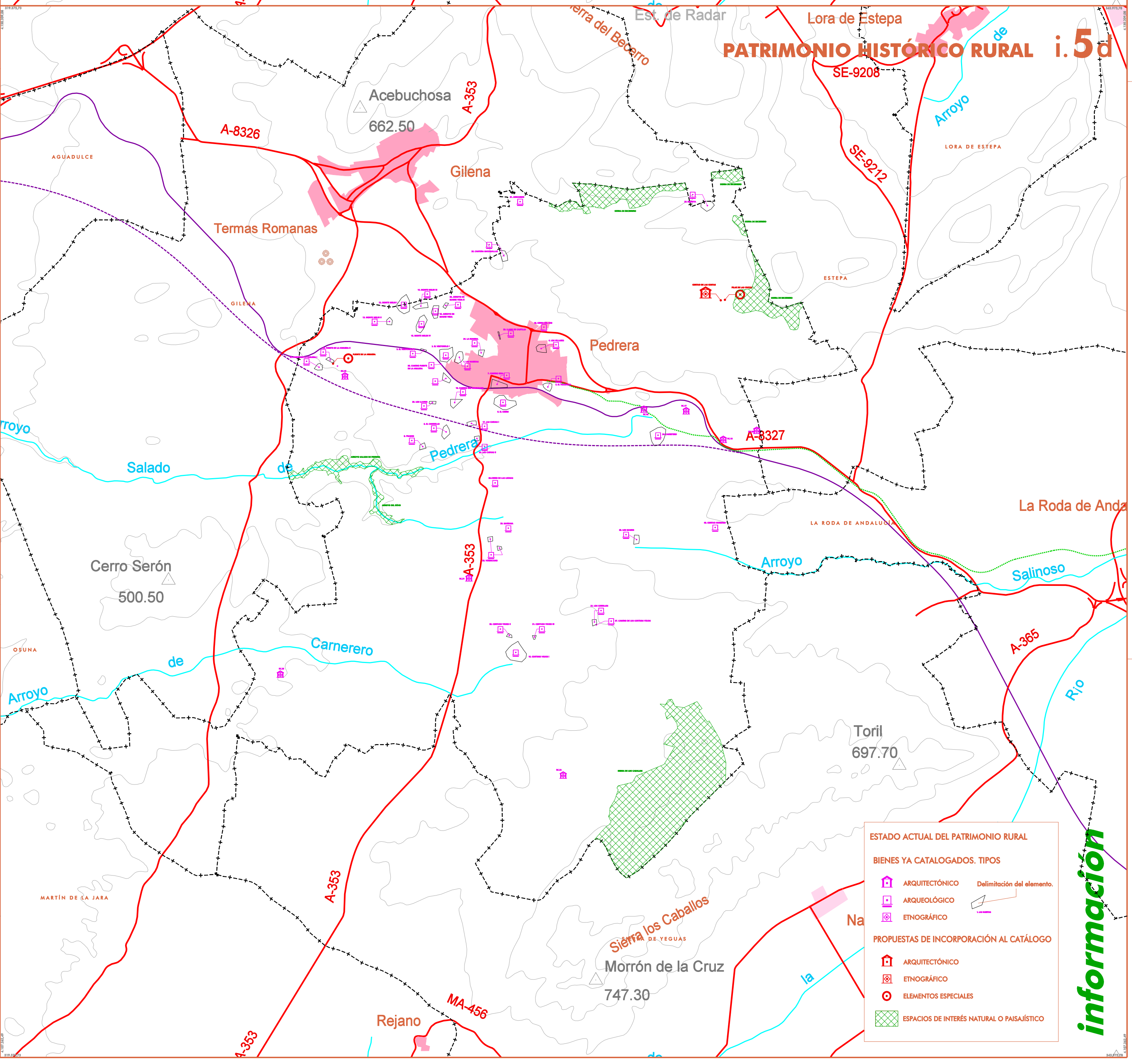
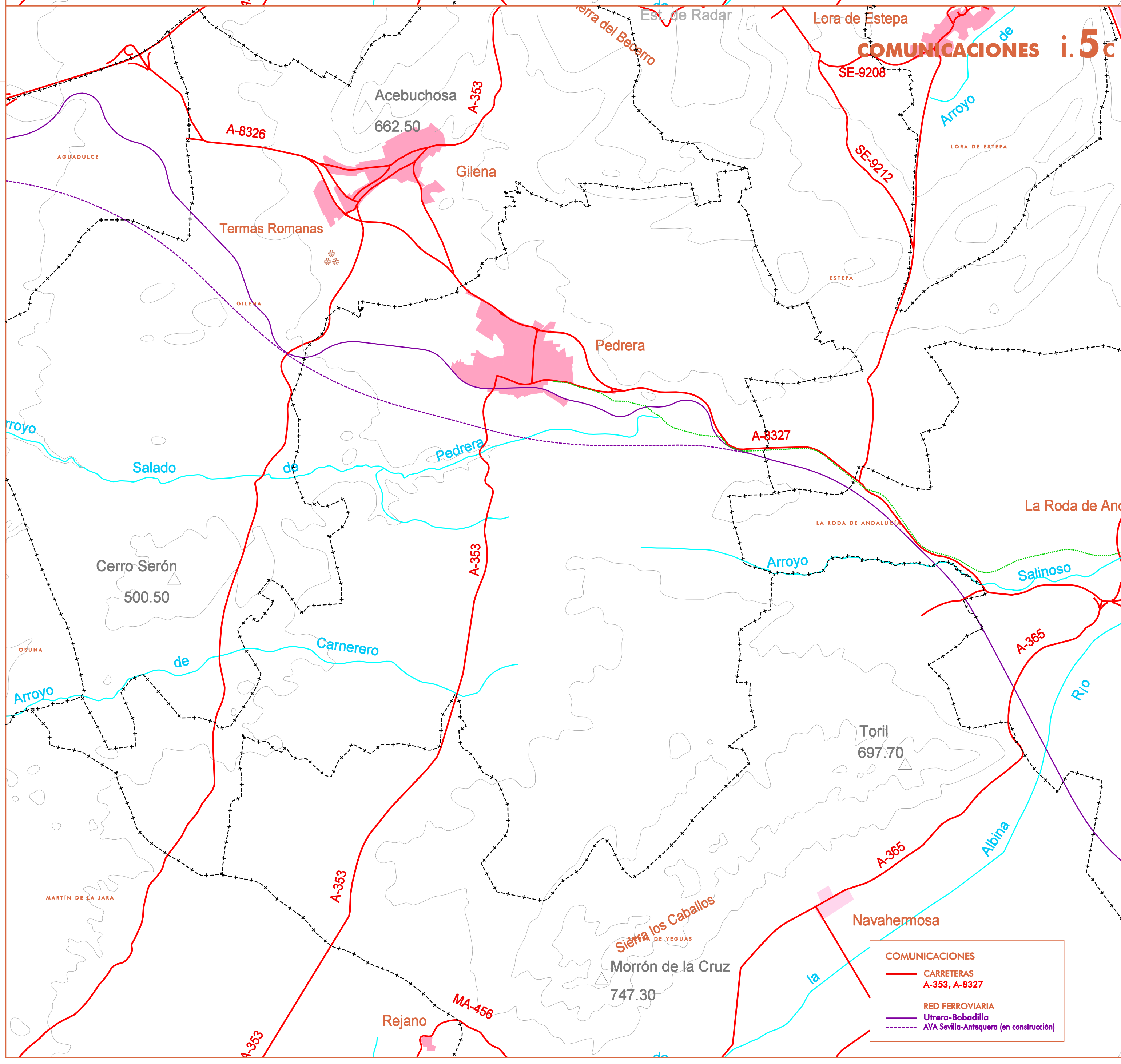

COMUNICACIONES

- CARRETERAS A-353, A-8327
- RED FERROVIARIA Línea Bobadilla
- AVA Sevilla-Antequera (en construcción)

ESTADO ACTUAL DEL PATRIMONIO RURAL

BIENES YA CATALOGADOS. TIPOS

- ARQUITECTÓNICO
- ARQUEOLÓGICO
- ETNOGRÁFICO

PROPUESAS DE INCORPORACIÓN AL CATÁLOGO

- ARQUITECTÓNICO
- ETNOGRÁFICO
- ELEMENTOS ESPECIALES
- ESPACIOS DE INTERÉS NATURAL O PASAJÍSTICO

información

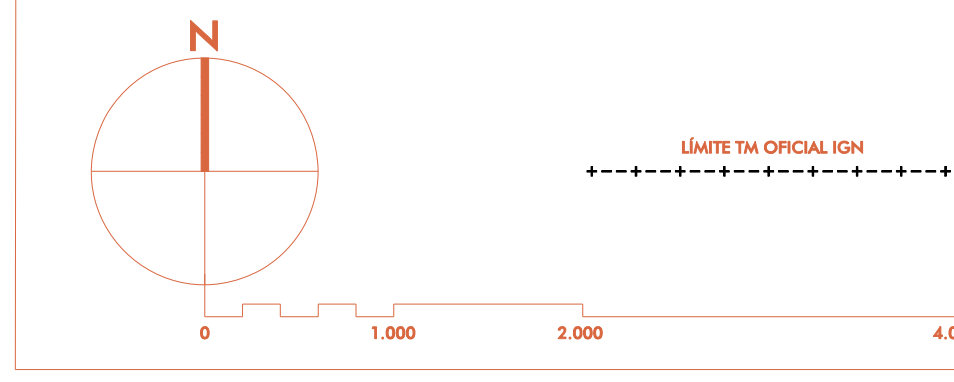

DOCUMENTO DE DIAGNÓSTICO PREVIO
FECHA DE REDACCIÓN: SEP 2024

TRANSMISIÓN:
CONSULTA PÚBLICA PREVIA:
AVANCE:
APROBACIÓN INICIAL:
APROBACIÓN DEFINITIVA:
REDACCIÓN:

JOSÉ JUAN FRUÍ SUÁREZ / ARQUITECTO
ALFREDO LINARES AGÜERA / ARQUITECTO

